

CATÁLOGO DO ITEM IMPORTADO

Pleito de Inclusão de Ex-Tarifário

Número de Controle SDIC	NCM	Sugestão de descrição do ex-Tarifário
M60-23I	8708.94.90	Conjunto da barra de direção direita, fabricada em aço (SAE 8620 e SAE 1541) composto de terminal, coifa, junta esférica com rosca, com capacidade de carga +- 110 kN aplicado com rodas esterçadas em 35 graus, aplicado em máquinas agrícolas autopropulsadas.

1. Especificações técnicas detalhadas da autopeça:

- Aço (SAE 8620 e SAE 1541);
- Item 2 - Coifa de borracha – quantidade 1.
- Item 3 – Abraçadeira de aço – quantidade 1.
- Item 5 – Pino graxeiro em aço – quantidade 1.
- Item 6 – Coifa de borracha – quantidade 1.
- Item 7 – Porca castelo 1-1/8” em aço: quantidade 1.
- Item 8 – Junta esférica (quantidade 1) com rosca 1’ ¼-12 UNF-2ª (lado cilindro) e 1’ – 12-UNF 2A (lado terminal).
- Item 23 – Contra pino tipo cupilha – quantidade 1

-Dimensões do item: Comprimento ajustado: 781 ± .75 mm, faixa mínima de ajuste: 781 ± 10 mm

-Especificações técnicas:

Peso: 9,33 Kg

Capacidade de carga: +/-110kN aplicado com rodas esterçadas em 35°.

Máxima deflexão radial = < 2,16mm (-20/70kN com rodas esterçadas em 0°).

Máxima deflexão axial = < 0,89mm (-20/70kN com rodas esterçadas em 0°).

2. Imagens da autopeça importada e/ou desenho esquemático:



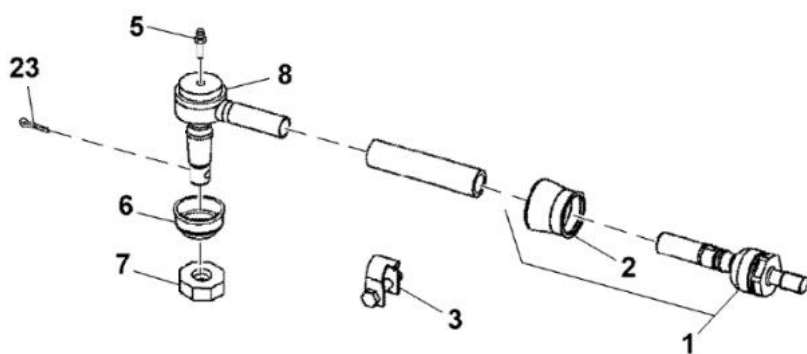
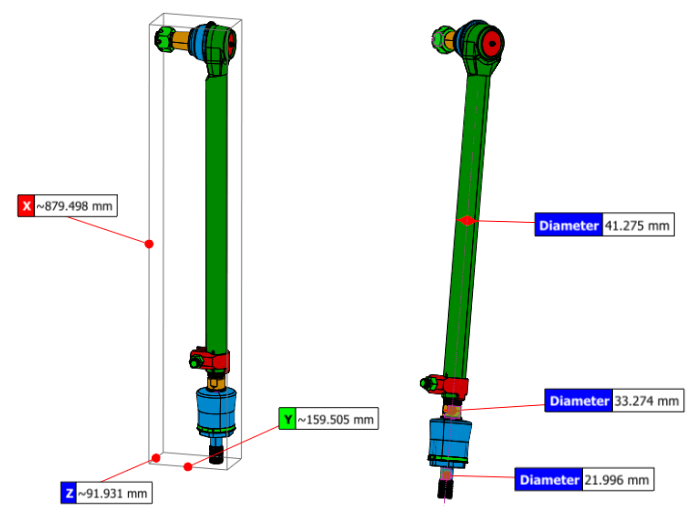

3. Aplicação do item importado:

Aplicado no sistema de direção de Máquinas agrícolas autopropulsadas.

4. Função do item importado no produto fabricado pela empresa pleiteante do ex-tarifário:

Transmitir o movimento do cilindro de direção para as rodas, permitindo que elas girem para esquerda e direita.